

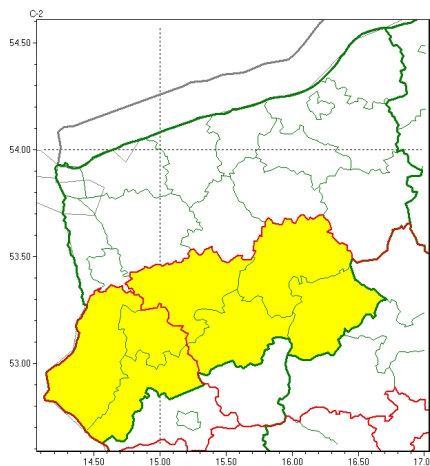

Zasięg ostrzeżeń w województwie

Burze z gradem
2023-06-22 14:25



WOJEWÓDZTWO ZACHODNIOPOMORSKIE
OSTRZEŻENIA METEOROLOGICZNE ZBIORCZO NR 102
WYKAZ OBOWIĄZUJĄCYCH OSTRZEŻEŃ
o godz. 14:25 dnia 22.06.2023

Zjawisko/Stopień zagrożenia	Burze z gradem/1
Obszar (w nawiasie numer ostrzeżenia dla powiatu)	powiaty: gryficki(32), myśliborski(34), pyrzycki(34)
Ważność	od godz. 23:00 dnia 22.06.2023 do godz. 06:00 dnia 23.06.2023
Prawdopodobieństwo	80%
Przebieg	Prognozowane są burze, którym miejscami będą towarzyszyć silne opady deszczu od 20 mm do 30 mm oraz porywy wiatru do 80 km/h. Miejscami grad.
SMS	IMGW-PIB OSTRZEŻENIA: BURZE Z GRADEM/1 zachodniopomorskie (3 powiaty) od 23:00/22.06 do 06:00/23.06.2023 deszcz 30 mm, grad, porywy 80 km/h. Dotyczy powiatów: gryficki, myśliborski i pyrzycki.
RSO	Woj. zachodniopomorskie (3 powiaty), IMGW-PIB wydał ostrzeżenie pierwszego stopnia o burzach z gradem
Uwagi	Brak.
Zjawisko/Stopień zagrożenia	Burze z gradem/1
Obszar (w nawiasie numer ostrzeżenia dla powiatu)	powiaty: choszczeński(36), drawski(41), stargardzki(36), wałecki(40)
Ważność	od godz. 03:00 dnia 23.06.2023 do godz. 10:00 dnia 23.06.2023
Prawdopodobieństwo	70%



Przebieg	Prognozowane s burze, którym miejscami b d towarzyszy silne opady deszczu do 20 mm oraz porywy wiatru do 70 km/h. Miejscami grad.
SMS	IMGW-PIB OSTRZEGA: BURZE Z GRADEM/1 zachodniopomorskie (4 powiaty) od 03:00/23.06 do 10:00/23.06.2023 deszcz 20 mm, grad, porywy 70 km/h. Dotyczy powiatów: choszcze ski, drawski, stargardzki i wałecki.
RSO	Woj. zachodniopomorskie (4 powiaty), IMGW-PIB wydał ostrze enie pierwszego stopnia o burzach z gradem
Uwagi	Brak.

Opracowanie niniejsze i jego format, jako przedmiot prawa autorskiego podlega ochronie prawnej, zgodnie z przepisami ustawy z dnia 4 lutego 1994r o prawie autorskim i prawach pokrewnych (dz. U. z 2006 r. Nr 90, poz. 631 z pó n. zm.).
Wszelkie dalsze udost pnianie, rozpowszechnianie (przedruk, kopiowanie, wiadomo sms) jest dozwolone wył cznie w formie dosłownej z bezwzgl dnym wskazaniem ró dła informacji tj. IMGW-PIB.